



# naic

INSTITUTO DO CÂNCER

@naicbauru



Nosso trabalho é  
**cuidar de pessoas!**

Serviço de RI  
**Radiologia Intervencionista**

# Radiologia Intervencionista

## Abordagem da Neoplasia Renal localizada

O NAIC é pioneiro na instalação da Radiologia Intervencionista voltada para área de câncer. Essa técnica é menos invasiva e elimina o tumor sem precisar de cirurgia. Ela funciona assim: uma agulha é posicionada no interior do tumor, depois é aquecida para destruir as células doentes e, com isso, preservar ao máximo a função do órgão.

No ano de 2018, o câncer renal teve índices de morte de aproximadamente 175.000 pessoas. Porém, a taxa de mortalidade dessa doença tem caído até 3 % em alguns países que adotaram as seguintes medidas:

- **Terapia local**
- **Diminuição do tabagismo**
- **Acesso à assistência médica**

O Urologista tem um papel central na condução de pacientes com neoplasia renal. Porém, em situações aonde a função renal está prejudicada, o auxílio do Nefrologista é de extrema importância. E mais, para realizar as biópsias, ablações e embolizações é necessário a atuação do Radiologista Intervencionista.

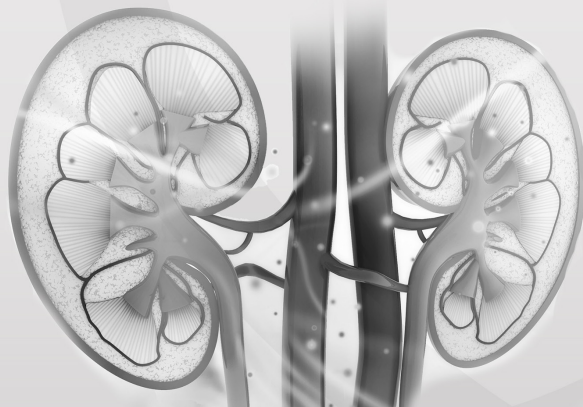

De acordo com a Associação Americana de Urologia e Sociedade Europeia de Oncologia, a **ablação termal por radiofrequência** (RFA) aparece como uma alternativa terapêutica eficaz e segura para **neoplasia renal (carcinoma de células renais) com até 3 cm** principalmente em pacientes com:

- **Doença Renal Crônica**
- **Condições cirúrgicas desfavoráveis**
- **Rim único**
- **Síndrome genética associada ao CCR**
- **Rejeição à cirurgia**

---

### **Dr. Guilherme Borghini Pazuello - CRM-SP 150.726**

Médico Radiologista Intervencionista

Mestrado em Radiologia Intervencionista pela FMRP-USP

### **Contato para discussão de casos**

(16) 98127-7401

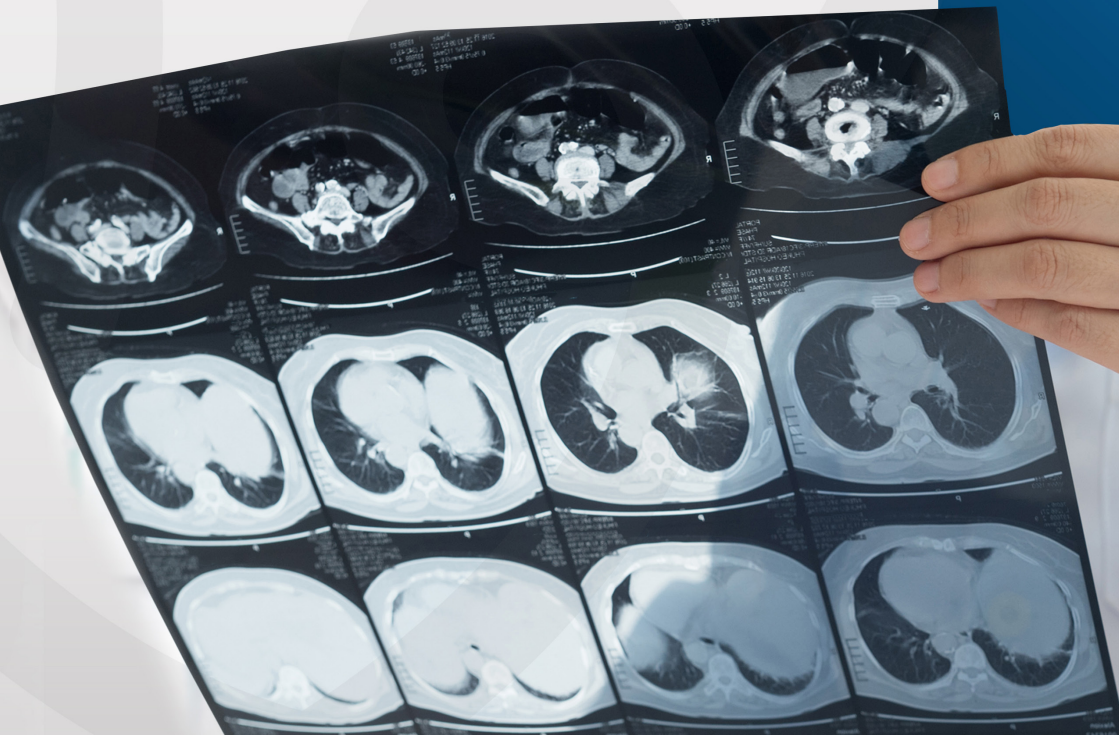



## **Está com dúvidas?**

Chama a gente para conversar.

(14) 3203 0393 |   [naicbauru](#)



R. Professora Nair Araújo Antunes, 1-50  
Bauru – SP, 17033-490